

UCHWAŁA Nr XXVI/277/2018
RADY GMINY W PADWI NARODOWEJ

z dnia 28 września 2018 r.
w sprawie zamiany nieruchomości gruntowych położonych w Padwi Narodowej

Na podstawie art. 18 ust. 2 pkt.9 lit.a ustawy z dnia 8 marca 1990 r. o samorządzie gminnym (tekst jedn. Dz. U. z 2018 r. poz. 994 ze zm.) w związku z Uchwałą Nr IV/26/03 Rady Gminy w Padwi Narodowej z dnia 18 lutego 2003r w sprawie ustalenia zasad nabywania, zbywania i obciążania nieruchomości stanowiących gminny zasób nieruchomości Gminy Padew Narodowa oraz ich wydzierżawiania lub najmu na okres dłuższy niż trzy lata, art.15 ust.1 , 37 ust.2 pkt.4 art. 67 ust.3 ustawy z dnia 21 sierpnia 1997r o gospodarce nieruchomościami (tekst jedn. Dz.U.z 2018r , poz.121 ze.zm) Rada Gminy w Padwi Narodowej uchwała co następuje :

§ 1

Wyraża się zgodę na dokonanie przez Wójta Gminy zamiany nieruchomości położonej w Padwi Narodowej oznaczonej ewidencyjnie jako działki nr : **1313** pow. **1204 m2**, dla której Sąd Rejonowy w Tarnobrzegu prowadzi księgę wieczystą KW TB1T/00032810/5 stanowiącej własność Gminy Padew Narodowa na nieruchomość położoną w Padwi Narodowej oznaczoną ewidencyjnie jako działka nr **470/2** o pow. **1003 m2**, stanowiącą własność osoby fizycznej.

§ 2

1. Nabycie przez Gminę Padew Narodowa w wyniku zamiany nieruchomości, o której mowa w § 1 dokonywane jest w celu urządzenia terenu infrastruktury komunalnej (przepompowni ścieków)
2. Szczegółowe położenie i oznaczenie nieruchomości, o których mowa w § 1 zawiera mapka stanowiąca załącznik do uchwały.

§ 3

Zobowiązuje się Wójta Gminy Padew Narodowa do dokonania wszelkich niezbędnych czynności w celu zamiany nieruchomości, o których mowa w § 1 niniejszej uchwały.

§ 4

Uchwała wchodzi w życie z dniem podjęcia.

PRZEWODNICZĄCY
Rady Gminy
Janusz Bik

WYKAZ ZMIAN GRUNTOWYCH

Nr jedn.	Stan prawny gruntów	Stan dotychczasowy wg. ewidencji gruntów			Stan nowy po podziale			
		Numer ark	Numer działki	Użytek i klasa	Powierzchnia ha	Numer działki	Użytek i klasa	Powierzchnia ha
G.99	TB1T/00019777/4			PsIV	0,1183		PsIV	0,1183
				ŁVI	0,2603		ŁVI	0,1600
		9	470		0,3786	470/1		0,2783
						470/2	ŁVI	0,1003
	Id działki 181106_2.0052.470							
						razem		0,3786

Prace zrealizowano na podstawie licencji GO.6642.1.3781.2017_1811_K05

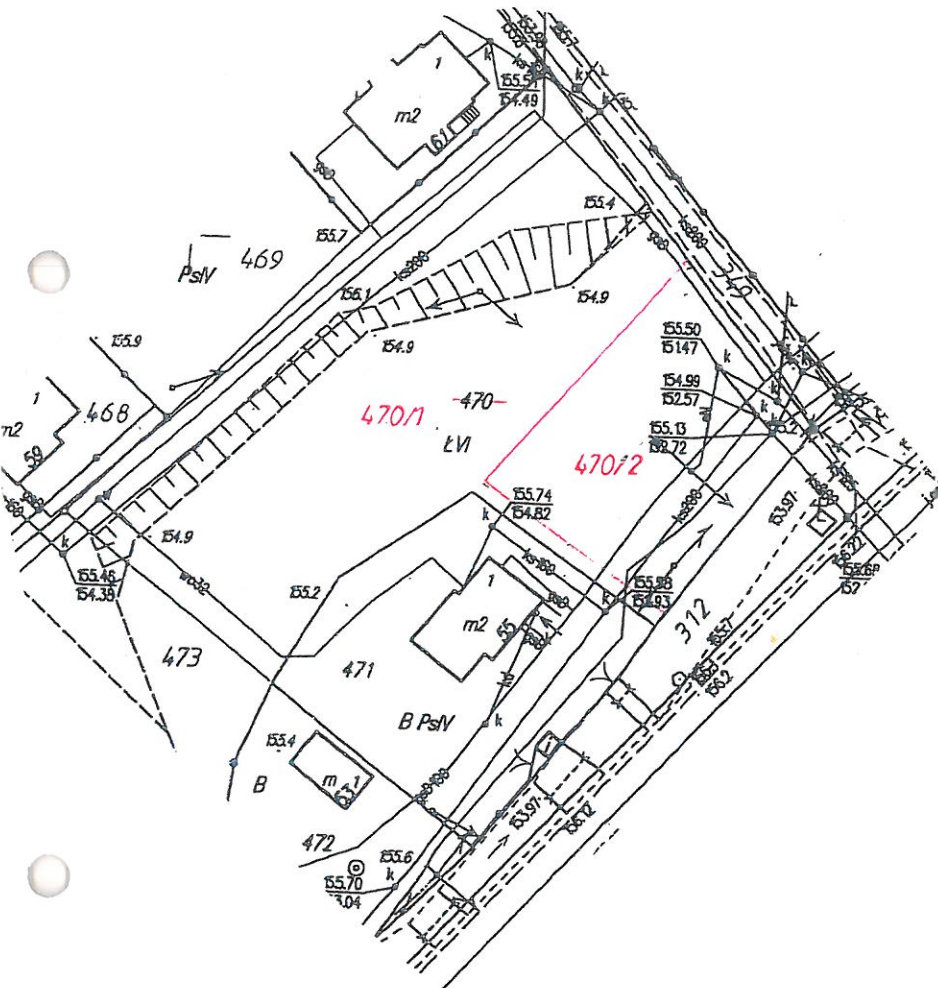

ORIENTACJA
Skala 1 : 10 000

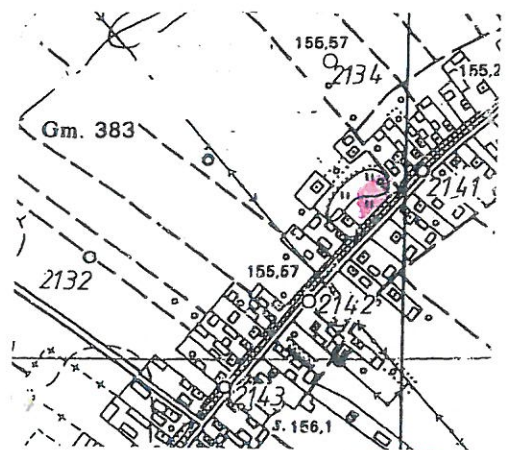

Powiat Mieleski, zamieszkały i komunalny, doposażony
 w wymiarach granic i linii granicznych, których
 granice zostały opisane i odwzorowane na planie
 materialnym, pomiarowa waga techniczna, karta go
 7.1811.2018.124
 2018-01-15
STAROSTA POWIATU MIELECKIEGO
 Powiat Mieleski
 Powiat Mieleski

Wojew.: podkarpackie
 Powiat: mielecki
 Jedn. ewid. : 181106_2 Padew Narodowa
 Obręb : 52 Padew Narodowa

Kerg
 GO.6642.1.3781.2017

**MAPA Z PROJEKTEM
 PODZIAŁU
 NIERUCHOMOŚCI**

Opracowana w trybie
 ustawy o gospodarce
 nieruchomościami

Skala 1 : 1000

Wykazane na mapie
 granice nieruchomości
 podlegające podziałowi
 są zgodne z danymi
 ewidencyjnymi

USŁUGI GEODEZYJNO-KARTOGRAFICZNE
mgr inż. Aleksander Czachorowski
 39-400 Tarnobrzeg 1, skr. poczt. 16
 ul. Armii Krajowej 2/3
 NIP 867-103-74-54 REGON 830011797

Mapę wykonał.....
 Nr uprawnień zaw. 3655
 Data wykonania 27.12.2017

Podpis.....

wieś: Kęblów
gmina: Padew Narodowa
powiat: mielecki



40 2245
23

50